

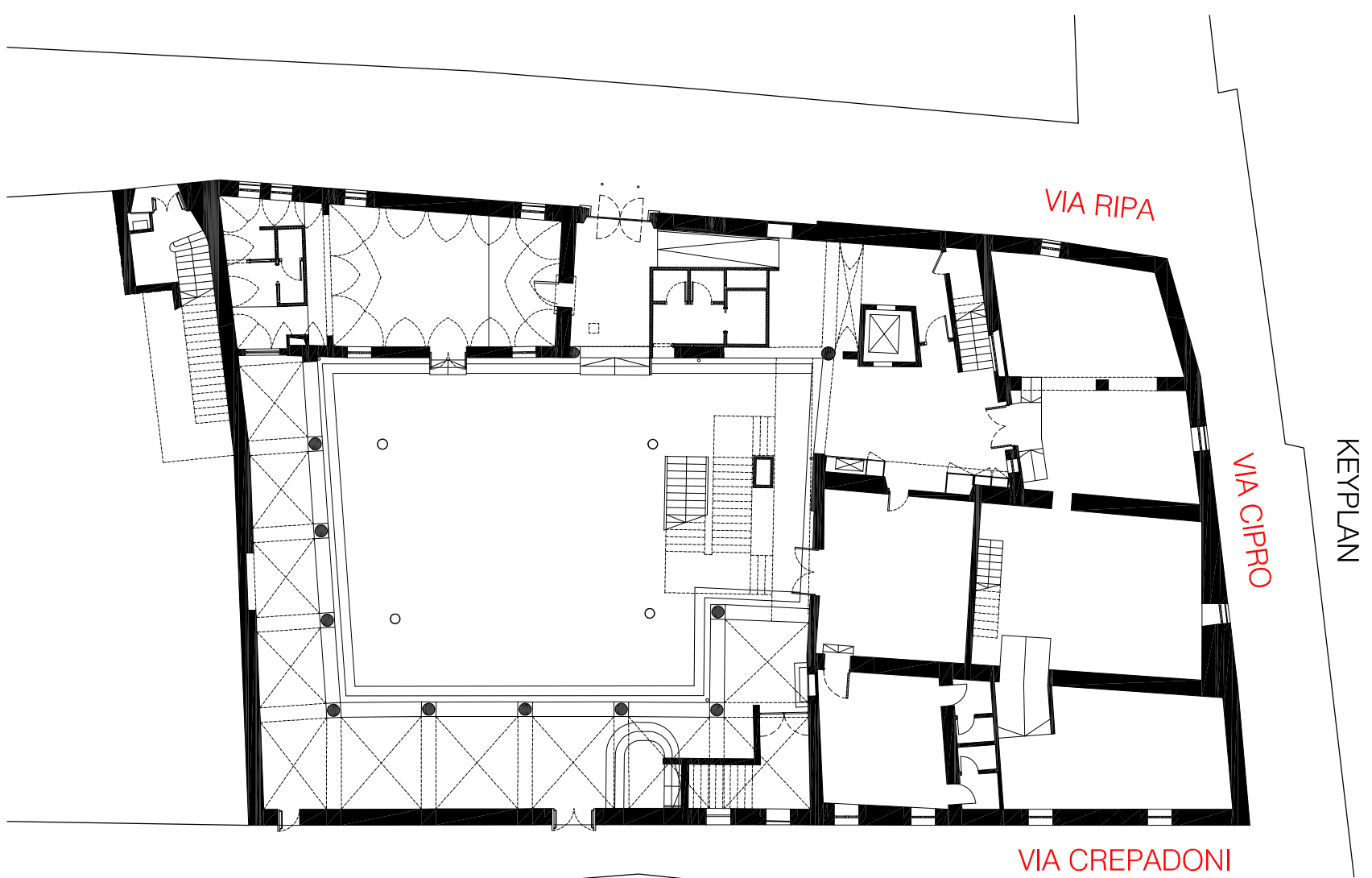

SERRAMENTI/ PORTE ESISTENTI		NUOVI SERRAMENTI/PORTE (1)	
CODICE	LEGENDA SERRAMENTI	USITA CATEGORIE	
(P0)	FALLUCIA DI SICUREZZA TRASPARENTE SU PORTE IN VETRO ESISTENTI	ART. NP.020	
(P)	PORTE CON SENSO DI APERTURA DA INTERNO VERSO L'ESTERNO	ART. NP.017	
(P)	RIPRISTINO SERRAMENTI IN LEGNO ESISTENTI	ART. NP.022	
	INVERTIRE SENSO DI APERTURA AI SERRAMENTI ESISTENTI	ART. NP.025	
(P4)	PORTE INAMBIARITA LACCATO AD UNIVITA	ART. NP.23.005b	
(P4)	PORTE INAMBIARITA LACCATO A DUE ANTE	ART. NP.23.005d	
(P5)	PORTE INAMBIARITA LACCATO SCORREVOLE	ART. NP.23.005b	
(P6)	PORTE INAMBIARITA LACCATO A DUE ANTE CON PANNELLO INSONORIZZANTE	ART. NP.23.005d	
(N)	NUOVO PRONTI IN LEGNO	ART. NP.035	
(N)	SERRAMENTO VETRATO DIMIORSO	ART. NP.015	
(N)	PORTE IN VETRO	ART. NP.015	
(V)	PORTE IN AGALATIDOO	ART. NP.26.011b	
(V)	VETRO FISSO	ART. NP.016	
(A)	SERRAMENTI IN ALLUMINO	ART. NP.016	
(A)	GRIGLIA ALZATELA	ART. NP.23.032a	
(A)	PANCREA DA TETTO	ART. NP.021	
(S)	SCALA RINTEGRATE - COPOLINO IN COPERTURA	ART. NP.021	
(A0)	SERRAMENTO IN ALLUMINO	ART. NP.25.023b	
(A)	MANIPOLARE ANTIPANICO (perm. n=2 MANICINO, UNO PER AVIA)	ART. NP.25.023b	
(A)	CHIUDEPORTA AUTOMATICO	ART. NP.25.023b	

NOTE:
LE MISURE RIPORTATE NEGLI ELABORATI SONO INDICATIVE, PERTANTO IL RILEVIO ARCHITETTONICO DOVRÀ ESSERE VERIFICATO A CARICO DELL'APPALTAIORE
LE FINESTRE CON BANCALÈ INFERIORE A 1m DOVRANNO ESSERE DOTATE ESTERNAMENTE DI UNA PROTEZIONE REALIZZATA CON ELEMENTI METALLICI TOBOLARI CON FISSAGGIO MECCANICO AI PORTALI (LANDI ART. 14E/27/2002.b

(1) PER DETTAGLI VEDERE ABACO DEI SERRAMENTI ELAB. 411_E_153_AB



PROVINCIA DI **BELLUNO**

COMUNE DI **BELLUNO**

RESTAURO CONSERVATIVO DI
PALAZZO CREPADONA
DESTINATO ALLA NUOVA MEDIATECA DELLE DOLOMITI



- PROGETTAZIONE ESECUTIVA DEI LAVORI DI RESTAURO, OPERE EDILI, STRUTTURALI, IMPIANTISTICHE E COORDINAMENTO DELLA SICUREZZA IN FASE DI PROGETTAZIONE

 <p>COMUNE DI BELLUNO</p> <p>Piazza Duomo, 1 – 33100 Belluno C.F.: 0003550023 – P.IVA: 0003550023</p>	<p>COMITITANTE</p>
<p>arch. Carlo Eranti</p> <p>ORDINE della INGEGNERIA e ARCHITETTURA</p> 	<p>RESPONSABILE UNICO DEL PROCEDIMENTO</p>

ARTECO ARCHITECTURE ENGINEERING CONSULTING
c.so S. Anastasia n.38 - VERONA

Studio di Ingegneria MAZ
piazza Castello n.4 - BELLUNO

STUDIO BORTOT
via Cal de Formiga n.12b - SANTA GIUSTINA (BL)

R. STUDIO
via Marmolada n.2/o - ALLEGHE (BL)

ING. CHIARA BARATTIN
via General Cantore n.34 - ALPAGO (BL)

PROSPETTO SU VIA CIPRO
scala 1:50

DATA	05.09.2018
ACGIORNAMENTI	

ALLEGATO
136